

UPOZORNENIE: TOTO JE LEN NÁVOD!!!! Údaje sa nezhodujú s vašimi údajmi v AISe!!!!

1. Prihlásite sa do AIS2 do študentské zobrazenia → kliknete na Váš zápisný list a na zápis a na Zápis predmetov, kredity

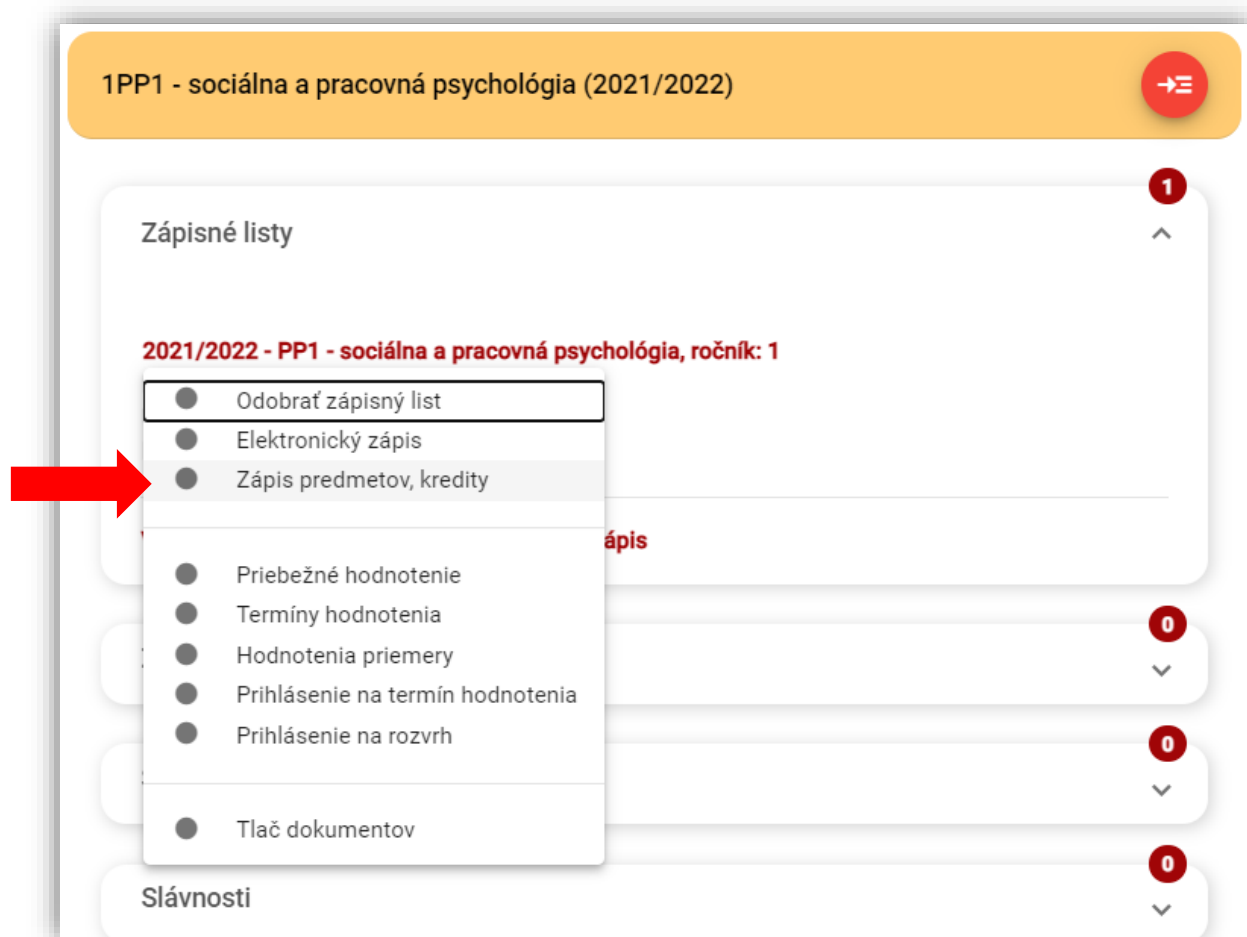

2. Otvorí sa Vám aplikácia VSES213 – 1.krok- kliknete na predmet → 2. krok - kliknete na ikonku bežca → 3. Krok - prihlásiť rozvrh

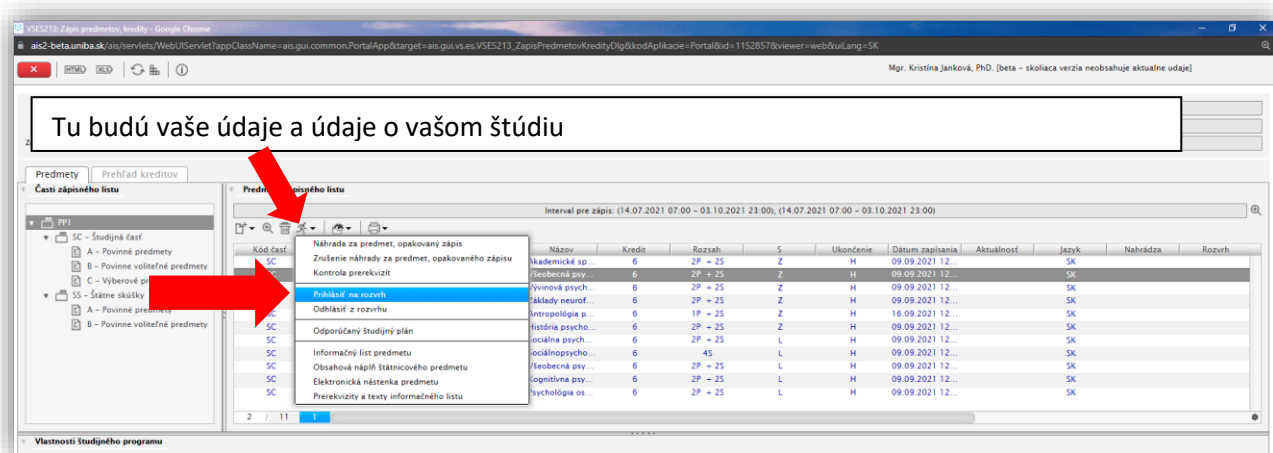

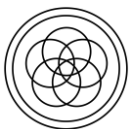

3. Otvorí sa Vám aplikácia VSES024 – Prihlásenie na rozvrh – TU VIDÍTE JEDNOTLIVÉ ROZVRHOVÉ OKIENKA.
- V stĺpci „Rozsah“ je uvedené, aký typ rozvrhového okienka to je – prednáška=P/seminár=S/cvičenie=C/spojená prednáška so seminárom=PS
 - V stĺpci „Poznámka“ je uvedené, či sa bude konať výučba tohto okienka online. **Tiež môžete pri niektorých predmetoch vidieť poznámku SKUPINA 1 alebo SKUPINA 2 (toto platí najmä pre PP1) – tu si vyberáte len 1 SKUPINU!!!!**
 - Vybrané okienka zaškrtnete checkboxom a kliknete OK. V zápisnom liste sa predmet zobrazí čiernou farbou, nie modrou. Toto opakujete pri každom predmete.
 - Na ukážke 1 (keď je viac seminárnych skupín) si teda vyberáme 2P = 2x45minútovú prednášku a 1x2S – SKUPINU 1=2x45minútový seminár. Ak by sme si vybrali obe okienka so seminárom, AIS nám vyhodí chybu, že rozvrhovaný čas nie je rovnaký ako výučbový – vtedy si treba jedno okienko odškrtnúť.

Ukážka 1 – viac seminárnych skupín

P	Kód predmetu	Sk. predmetu	Názov	Rozsah	Prihlásení	Čas a miesto	Deň	Čas	Miestnosť	P	Dátumy	Jazyk	Poznámka
<input checked="" type="checkbox"/>	FSEV.ÚAP/1-U...	1-UAP-870	Všeobecná psy...	2P	0	Po 08:45	Po	08:45 – 10:15		TYZ			online
<input type="checkbox"/>	FSEV.ÚAP/1-U...	1-UAP-870	Všeobecná psy...	2S	0	Po 11:30	Po	11:30 – 13:00		TYZ			online SKUPINA 2
<input checked="" type="checkbox"/>	FSEV.ÚAP/1-U...	1-UAP-870	Všeobecná psy...	2S	0	Po 11:30	Po	11:30 – 13:00		TYZ			online SKUPINA 1

- Na ukážke 2 vidíte, ako to bude vyzerať, keď bude prednáška online (uvedené v poznámke pri rozvrhovom okienku prednášky) a seminár prezenčne – je uvedená miestnosť

Ukážka 2 – prednáška online, seminár prezenčne

P	Kód predmetu	Sk. predmetu	Názov	Rozsah	Prihlásení	Čas a miesto	Deň	Čas	Miestnosť	P	Dátumy	Jazyk	Poznámka
<input type="checkbox"/>	FSEV.ÚSA/2-US...	2-USA-050	Antropológia p...	2S	0	Po 13:30 FSEV...	Po	13:30 – 15:00	FSEV SM 8029	TYZ			online
<input type="checkbox"/>	FSEV.ÚSA/2-US...	2-USA-050	Antropológia p...	1P	0	Ut 18:45	Ut	18:45 – 19:30		TYZ			

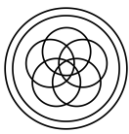

4. Po prihlásení všetkých predmetov, si môžete v zápisnom liste pozrieť ako vyzerá Váš individuálny rozvrh

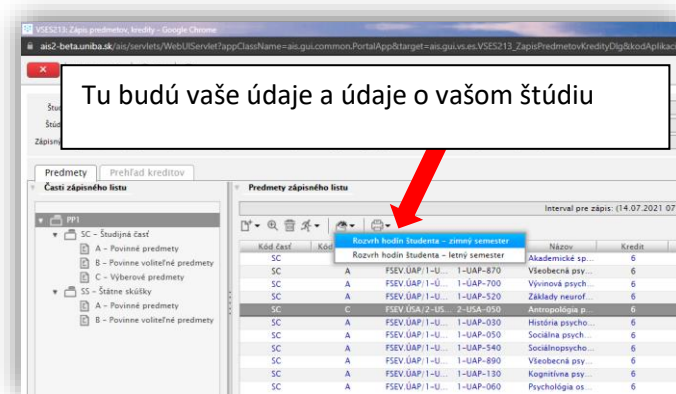

- a) Ukážka: pri prihlásení 2 dvoch predmetov (pre potreby návodu sú z rozličných stupňov štúdia aj študijných programov, vidíte zaradené rozvrhové okienka – zelenou je prednáška, bielou seminár.

Rozvrh hodín
Tu budú vaše údaje 2021/2022, Zimný semester

Deň	7:00-8:00	8:00-9:00	9:00-10:00	10:00-11:00	11:00-12:00	12:00-13:00	13:00-14:00	14:00-15:00	15:00-16:00	16:00-17:00	17:00-18:00	18:00-19:00	19:00-20:00	20:00-21:00
Po		08:45-10:15 TVZ (od 20.09.2021) FSEV ÚAP/1-ÚAP-870/18 P Všeobecná psychológia 1 Lisá online			11:30-13:00 TVZ (od 20.09.2021) FSEV ÚAP/1-ÚAP-870/18 S Všeobecná psychológia 1 Mrázková online SKUPINA 1		13:30-15:00 TVZ (od 20.09.2021) FSEV ÚSA/2-USA-050/10 S Antropológia príbuzenstva FSEV SM B029 Skupnik							
Ut												16:45-18:30 TVZ (od 21.09.2021) FSEV ÚSA/USA-050/10 P Antropológia príbuzenstva Skupnik online		
St														
Št														
Pi														
So														
Ne														

5. Ak si budete chcieť pozrieť rozvrh aj neskôr, môžete tak spraviť
- Na hlavnej stránke študentského zobrazenia
 - Alebo v ľavom menu študentského zobrazenia

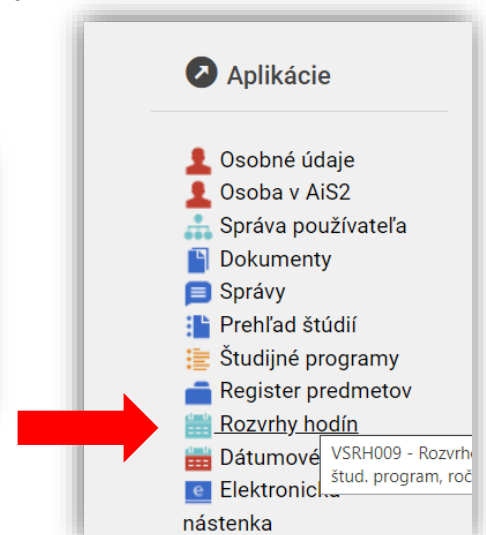
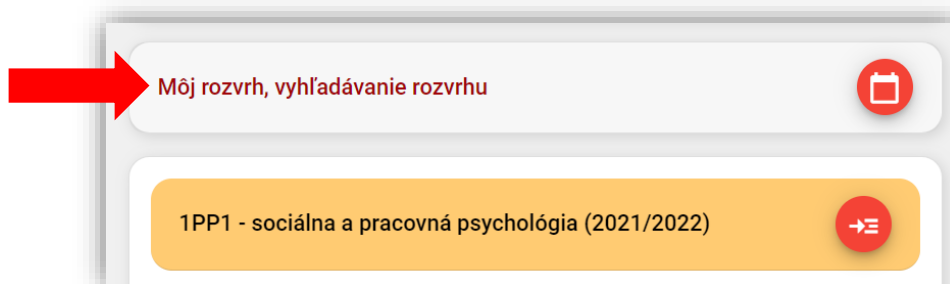



6. Ak si chcete pozrieť rozvrh celého ročníka alebo iného štud. programu, kliknete na Rozvrhy hodín v ľavom menu štud. zobrazenia (ako je zobrazené vyššie). Otvorí sa Vám aplikácia VSRH009 – Rozvrh hodín

The screenshot shows the VSRH009 application interface. At the top, there is a search bar with the text "Tu budú vaše údaje". Below it, the user is logged in as "Fakulta/Univerzita...". The main area contains a "Filter" section with options for "Akademický rok" (2021), "Obdobie" (Zimný semester), and "Od dátumu" / "Na deň". Below the filter, there are tabs for "Osoba", "Miestnosť", "Stredisko", "Predmet", "Študijný program", "Podprogram", and "Rozvrhová akcia". The "Osoba" tab is selected, and a callout box says "Tu bude vaše meno". Below the tabs, there are two buttons: "Zobrazí rozvrh pre..." and "Zobrazí rozvrh študijnej skupiny 1 PPI". A callout box points to the "Zobrazí rozvrh pre..." button, stating: "Kliknutím na rozvrh štud. skupiny sa zobrazí kompletný rozvrh vášho ročníka v danom štud. programe". Another callout box points to the "Zobrazí rozvrh študijnej skupiny 1 PPI" button, stating: "Kliknutím na stredisko si viete pozrieť rozvrh vášho ústavu". A third callout box points to the "Študijný program" tab, stating: "Kliknutím na štud. program si viete pozrieť rozvrh celého štud. programu – teda všetkých ročníkov na danom stupni." Below the tabs, there is a table with columns "Meno", "Priezvisko", and "Plné meno". The table is currently empty, and a message "Údaje neboli získané." is displayed. At the bottom, there is a pagination bar showing "0 / 0".

Ďakujeme, že ste si prečítali návod a dúfame, že ste opäť o niečo viac AISu pochopili. Ak áno, pošlite ďakovnú správu cez MS TEAMS našej **prodekanke pre štúdium**, ktorá tento návod pre Vás pripravila. Poteší(m) sa 😊 Keď nevíete, kto prodekanka je, nájdite to na našom webe a možno sa dozvíete kopec iných zaujímavých vecí o fakulte a ľuďoch, ktorí na nej pracujú.